Collabora Scrivi al Direttore

Ultimo articolo delle 12:36 a cura di Redazione Controcampus

venerdì, 7 novembre 2014

UNIVERSITÀ DEGLI STUDI DI TERAMO

CONTROCAMPUSit

SCUOLA UNIVERSITÀ RICERCA FORMAZIONE LAVORO

UMG

LE REDAZIONI: Centrale Supporto Redazione Periferiche Tg Campus FrequenteMente

Follow Mi piace 4,4mila CERCA

WEBZINE WEBTV WEBRADIO UNIVERSITÀ APPUNTI LAVORO ANNUNCI ASSOCIAZIONI MISS ELOGIO POESIE

HOME Editoriale In Rilievo Università Uni Nord Uni Centro Uni Sud Uni Life Ricerca Erasmus Scuola A & E Sport

Cultura Eventi Spettacoli

Cultura

7 novembre 2014

La grande guerra raccontata dalla letteratura austriaca a Uniud

Tweet Mi piace 1

Università degli Studi di Udine – La grande guerra raccontata dalla letteratura austriacà. Promossa dalla sezione di germanistica dell'Ateneo

La Grande Guerra

Conferenza su Joseph Roth martedì 11 novembre, alle 17.30, a palazzo Garzolini – di Toppo Wassermann a Udine

Proseguono all'Università di Udine gli appuntamenti dedicati alla Grande Guerra raccontata dalla letteratura austriaca. "Reduci e altre creature. La guerra negli scritti giovanili di Joseph Roth" è il titolo della conferenza in programma all'ateneo friulano **martedì 11 novembre, dalle 17.30, nell'Aula T4 di palazzo Garzolini – di Toppo Wassermann a Udine** (via Gemona 92). Marco Rispoli, dell'Università di Padova, parlerà degli scritti giovanili di Joseph Roth in cui vengono descritti il primo conflitto mondiale e le sue conseguenze.

Conferenza e incontri a Uniud su "La Grande Guerra"

«Da questi testi – spiega la coordinatrice dell'incontro, Sonja Kuri, docente di lingua tedesca all'ateneo udinese – *emerge il rifiuto di qualsiasi retorica volta a celebrare l'eroismo e la disciplina militare. È una riflessione sulla fragilità dell'uomo, sulla sofferenza che lo avvicina alle creature animali. La coscienza di questo comune dolore, secondo Roth, era necessaria a non ricadere nella superbia che condusse l'uomo alla catastrofe della guerra. Purtroppo, come mostrano gli sviluppi storici del primo dopoguerra, la sua posizione rimase isolata».*

Ricerca Articoli

Cerca

Ricerca Appunti

Cerca

Ricerca Annunci

Cerca

Settimana I più visti Archivio

Erasmus And International Home

Ricerca

Antiossidanti, meglio incentivare le strategie ...

Università degli Studi di Padova - Ricercatori contro l'uso indiscriminato di antiossidanti. Meglio incentivare le strategie terapeutiche mirate Ricerca ...

Italia Estero

Controcampus

Mi piace

Controcampus piace a 4.457 persone.

SPIDER-CH45-WEBPORTAL-8379980

Il presente documento è ad uso esclusivo del committente.

Telpress Servizi di Media Monitoring

La conferenza rientra nel ciclo di incontri intitolato «La Grande Guerra nella letteratura austriaca». I prossimi appuntamenti vedranno, martedì 25 novembre, Primus-Heinz Kucher intervenire su «Destino e trauma: Galizia e Carpazi nella percezione degli autori austriaci all'inizio della Grande Guerra»; martedì 2 dicembre, Paola Maria Filippi parlare del tema «Solo la storia ricorda con poche parole brevi e secche l'orrore. Gustav Heinse sul fronte del Carso».

Gli incontri sono organizzati dalla sezione di germanistica del Dipartimento di lingue e letterature straniere in collaborazione con l'Associazione biblioteca austriaca e il Forum austriaco di cultura di Milano.

© RIPRODUZIONE RISERVATA

Leggi anche

Uniud, chimica, fisica e ambiente: nuova aula studi, auditorium e spazi riqualificati

Triathlon a Uniud: condizioni agevolate, bando per studenti triatleti

Uniud: digitalizzazione di storiche serate liriche del teatro Regio di Parma

Uniud: accordo con il dipartimento per le pari opportunità

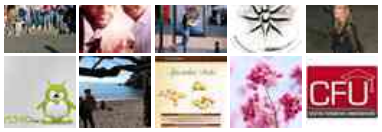

Plug-in sociale di Facebook

Erasmus

Erasmus: Bando per borse Erasmus+ per la mobilità di ...

Università degli Studi di Perugia - Bando per borse Erasmus+ per la mobilità di studenti Erasmus Le domande per per borse Erasmus+ entro le ore 12 del 7 aprile ...

Italia | Estero

Arts & Entertainment

CULTURA

Migrazioni Ieri e Oggi: Unisa e ...

SPETTACOLI

Stagione teatrale 2014/2015 Mercato ...

EVENTI

Festa della Pizza patrimonio ...

CINEMA

Suor Cristina, The Voice 2014: ...

Associazioni

Case Studente, il Gulliver a Univda con ...

Università della Valle D'Aosta - "Studentati in mostra": il Gulliver porta nelle Facoltà una testimonianza delle pessime condizioni delle case studente di Ancona ...

Universitarie | Culturali | Professionisti

SPIDER-CH45-WEBPORTAL-8379980

Il presente documento è ad uso esclusivo del committente.

Telpress Servizi di Media Monitoring

Sport

Triathlon a Uniud: condizioni agevolate, bando per ...

Università degli Studi di Udine - Iscriversi all'università di udine a condizioni agevolate: bando per studenti triatleti Triathlon Pubblicato l'avviso di ...

© 2004-2014 Controcampus è una testata registrata al Tribunale di Salerno n°1115 dal 23/09/2004
P.IVA 01271180778

Magazine di informazione su Scuola, Università, Ricerca, Formazione, Lavoro, Attualità, Tendenza,
Arts and Entertainment, Appunti, Web TV e Web Radio con foto, immagini e video.
Tutto quello che cercavi e devi sapere sui giovani e sulla loro vita.

vuoi fare pubblicità? contatti area riservata webmail web agency

SPIDER-CH45-WEBPORTAL-8379980

Il presente documento è ad uso esclusivo del committente.

Telpress Servizi di Media Monitoring